

# つくし野英語学院

2022年度 スクール案内書

全12ページ

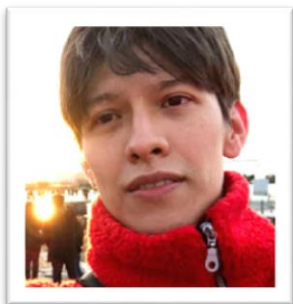

つくし野英語学院

住所：東京都町田市つくし野 4-16-1

電話番号：042-795-5577

FAX 番号：042-795-5535

東急田園都市線 つくし野駅 東口 徒歩3分

設立：1991年4月

作成 2022年3月(改訂版)

# つくし野英語学院のご案内

つくし野英語学院は3学期制&月謝制の子供のための英会話スクールです。

つくし野英語学院は幼児（年中から）、小学生、中学生を対象にした英会話スクールです。教室は4教室...プライベート専用の第1教室、英文法のグループレッスンが出来る第2教室、英検クラスやそのグループレッスンが出来る第3教室、グループレッスンが出来る英会話専用の第4教室、の全4教室でレッスンを行っております。

その他、1階の **Cafe フロアスペース（現在閉鎖中）**、緑の多いアウトサイドバルコニーなど、ゆったりとお待ち頂け、寛げるスペースあることもつくし野英語学院の大きな特徴です。

お車でお越しの際には、専用無料駐車場をご利用頂けます。（50台分のスペース有り）



4月12日(火)から7月30日(土)までを1学期、9月1日(木)から12月28日(水)までを2学期、1月5日(木)から3月18日(土)までを3学期とするセメスター制を取り入れ、初めての方の途中入学を行わない英会話&英文法のスクールです。

## リレーレッスン



まずは前半 **日本人講師 40分**の文法レッスンです。日本人講師の「読む」「書く」を中心に、しっかり英語の文法を勉強します。後半からの会話クラスで行われるレッスンに必要な単語やその使い道を、前もってしっかりこの教室で勉強します。

そして後半 **アメリカ人講師 40分**の英会話レッスンです。

発音を大切にしましたレッスンです。まず、口の動かし方や発声法をしっかりと確実に、癖がつくまで何度も繰り返し教えます。会話クラスでは外国人講師による直接対話式レッスンで「聞くこと」「話すこと」に重点を置いて指導致します。

英語の発音がしっかり身につくまで、何度も何度も、大きな声で繰り返す。これがつくし野英語学院の特徴です。

**合わせて80分、「聞く」「話す」「読む」「書く」の四技能**をしっかりと習得出来るように勉強します。テキパキとした講師が、熱意を持って、1人1人がしっかり理解できるまで指導致します。つくし野英語学院は英語塾の要素と英会話スクールの良さを取り入れた英会話教室です。



## クラスのご案内

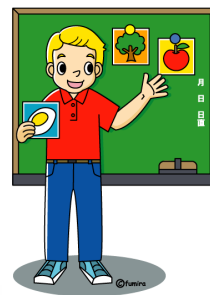

通常レッスン（つくし野英語学院のグループレッスンです。）

- **幼児クラス（40分 アメリカ人講師会話クラス40分）**

定員5名 月謝 4回 7,920円（1レッスン1,980円）（税込み）

5、6歳頃は、大脳生理学上、言語を覚える能力が最も高いと言語学者は指摘しています。独自のメソッドの中、アメリカ人講師が何度も何度も発音を繰り返し、自然に口から言葉が出るまで繰り返します。お母様も一緒にレッスンをご見学されながら、発音を覚えませんか.....!!

- **小学1、2年生クラス（80分/日本人講師文法40分 + アメリカ人講師会話40分）**

定員6名 月謝 4回 10,560円（1レッスン2,640円）（税込み）

外国語を習得する最も理想的な方法は、出来るだけ早い時期に、その言語の中に入っていく

ことです。しかしながら、遊び、ゲーム等だけでは英語は覚えられません。つくし野英語学院では小学生から本物に触れ、「読む」「書く」「話す」「聞く」の四技能が習得出来るようにしっかり座って勉強をさせます。

もちろん、つくし野英語学院のリレーレッスンをこの時期から取り入れ、80分間しっかりと勉強をさせます。子供達が英語(外国人)に親しみ、そして、しっかり理解して楽しく学習出来る環境作りを致します。

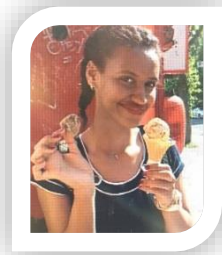

- **小学2年生～6年生クラス** (80分/日本人講師文法40分 + **アメリカ人講師会話40分**)  
定員7名程度 月謝 4回 10,560円 (1レッスン2,640円) (税込み)

理解能力に差が出ないようにクラスを2～3学年ずつに分けて編成します。

つくし野英語学院では1991年開校以来、独自のメソッドを駆使して子供中心のレッスンを行なってきました。この時期から本物(外国人講師)に触れ、しっかりと真の英語力を養成します。もちろんリレーレッスン(日本人講師40分+外国人講師40分)を取り入れ、日本人講師は基礎となる英文法を理解させ、しっかりと書かせ、しっかり読ませるレッスンを行い、外国人講師の英会話クラスでは、前半レッスンで勉強した英文法を使用し「本物を聞く」、「実際に話す」、と発音を重視したレッスンを行います。

テンポよくメリハリのあるレッスンで英語をしっかりと理解させます。英語が好きになるか嫌いになるかの分かれ道で、理解できてとても楽しいと感じるレッスンを取り入れます。

- **中学生クラス** (80分/日本人講師文法40分 + **アメリカ人講師会話40分**)  
定員7名程度 月謝 4回 10,560円 (1レッスン2,640円) (税込み)

アメリカ人講師指導の「話す」「聞く」を中心に英語の総合的なレベルアップを図りながら、楽しく効果的な英会話を身に付けます。徐々に難しくなる複雑な文法も、わかりやすく丁寧に指導いたします。もちろん中学生クラスもリレーレッスン(日本人講師40分+外国人講師40分)を取り入れ、日常英会話をいっそう楽しめるレッスンを行います。つくし野英語学院の基本英会話を習得すれば、ヒヤリング力も格段にアップします。学院では実用英語技能検定試験の3級、準2級、2級等の合格者を毎年多数輩出しております。

## その他のレッスン

**英検対策クラス**：年3回の英検合格に向けての特別レッスンです。



ご希望の方は、プライベートレッスンにて個々のお子様の能力に合わせて対策致しますのでご安心下さい。プライベートレッスンは30分2,310円(税込み)となります。

- **Intermediate 1**の方は、5級合格を目指します。
- **Intermediate 2**の方は4級、**Advanced 1**の方は、3級の合格を目指します。
- **Advanced 2**は準2級、**Advanced 3**は2級合格を目指します。

子供たちは目標を持ち、それに向かうことで英語への関心を深めていきます。そして、努力が報われた時には大きな自信へとつながっていきます。合格されたお子様は、英語に対してきっと生涯にわたる自信が付くことと思います。

つくし野英語学院の生徒は毎回、多数合格しております。

受験会場は慣れたつくし野英語学院の教室、さらに担当講師が試験官となっておりますので、お子様もリラックスして受験に臨めるようです。(5級から受験できます)

|     |                                    |         |                          |
|-----|------------------------------------|---------|--------------------------|
| 第1回 | <b>5月28日(土曜日)</b> / 2次：7月3日(日曜日)   | 申し込み締切日 | <b>5月5日(木曜日) 19:00</b>   |
| 第2回 | <b>10月1日(土曜日)</b> / 2次：11月13日(日曜日) | //      | <b>9月7日(水曜日) 19:00</b>   |
| 第3回 | <b>1月14日(土曜日)</b> / 2次：2月26日(日曜日)  | //      | <b>12月14日(水曜日) 19:00</b> |

検定料(予定)；2級:6,500円、準2級:5,800円、3級:4,800円、4級:2,900円、5級:2,500円

※ 1級、準1級は本会場でのみ受験可能です。上記日程は変更される場合もございます。

**プライベートレッスン**：目的に合わせてプライベートレッスンはいかがですか。

外国人講師 30分 2,530円, 40分 3,190円, 60分 4,290円 (税込み)  
日本人講師 30分 2,310円, 40分 2,970円, 60分 4,070円 (税込み)

※料金は変更される場合もございます。フロントにてご確認ください。

初めてプライベートレッスンをお受けになる場合は1階フロントにてお申し込み下さい。  
初回は、フロントスタッフが皆様のご要望を伺い、曜日/時間帯等の調整を行います。2回目以降は毎回レッスンの後、担当講師に直接お申し出頂き、次の予約をお取りして頂くこととなります。レッスン料のお支払いは毎回当日、フロントにて現金でお支払い下さい。  
キャンセルのご連絡はレッスン開始の3時間前迄にお願い致します。**レッスン開始の3時間前を過ぎますと1,100円(税込み)のキャンセル料**がかかりますので、予めご了承ください。

**サマースクール**：8月2日(火曜)から8月31日(水曜) (日、月曜除く)までの特別レッスンです。

つくし野英語学院では通常レッスンは8月を夏休みとしておりますが、この8月の1ヶ月間にはサマーレッスン(自由参加/外部の方も大丈夫)を開講しております。アメリカ人講師、日本人講師のプライベートレッスンが格安で受講できるのも、サマースクールの大きな魅力です。また、1学期にお休みされた振替分をアメリカ人、日本人講師のプライベートレッスン(30分)でお取りいただける企画もございます。その他、日本人講師の文法レッスンや英検集中レッスン、外国人講師の年中、年長、小学生低学年を対象とした毎年大人気の「一緒に遊ぼう(2.5時間コース)」、2学期直前の「1学期の復習レッスン」などなど、2学期に向けての準備レッスンの設定もございます。サマーレッスンは学院以外の方も参加出来ます。 いろいろためになるレッスンを毎年企画して皆様をお待ちしております。詳しい内容は毎年7月にHP等に掲示致します。

## レベルのご案内

初めて英語に触れる年中、年長を対象とした幼児クラス、小学1年生からの初めての英語、英会話の **Beginner** クラスから上級者まで9段階をレベル別、学年別(2/3学年合同)に分け、きめ細やかなクラス分けにより、お一人お一人の能力を十分に引き出します。

小学2年生から中学1年生まで約2学年ずつの単位でクラスを設定し、さらに9段階に分けてレッスンを行います。途中でレベルが合わなかった場合はレベル変更して頂くことも可能です。

**年中&年長クラス** **Beginner 幼児**…年中年長さん対象の初めての英会話

**小学生クラス** **Beginner**…初めての方 小学1,2年生

**Beginner2**…初めての方 小学3,4,5,6年生

**Beginner2**…遊びで少々経験ありの小学2,3年生の方



Intermediate 1…英検5級程度/ Intermediate 2…英検5級以上4級未満/ Intermediate 3…英検4級程度/  
Advanced 1…英検3級程度

**中学生クラス** **Beginner2**…新中学1年生で会話&文法共に初めて方/ Intermediate 1…英検5級程度/

Intermediate 2…英検5級以上4級未満/ Intermediate 3…英検4級程度/ Advanced 1…英検3級程度/  
Advanced 2…英検準2級程度/ Advanced 3…英検2級程度

☆英語力参考：一つの目安として、以下の事項が理解できるかどうかで判断できます。英検5級相当=現在時制 英検4級相当=過去時制・未来時制 英検3級相当=現在完了 英検準2級以降=高校文法の範囲(例：仮定法、分詞構文、関係副詞 など)

☆各クラスの定員☆ 幼児クラス5名、新小学1年、2年生クラス6名、新小学2年生、中学3年生までクラスは7名迄となります。

※**コロナ等でクラス人数を1名程度制限**させて頂く場合もございます。振替が取り難くなりますが、ご承諾下さい。

## 3 学期制

令和4年度/2022年度は、[1学期:4月12日～7月30日]、[2学期:9月1日～12月28日]、[3学期:1月5日～3月18日まで]となっております。祝祭日はお休みとなり、春休み、夏休み、冬休みがございます。



## 見学

外国人講師の英会話クラス(第4教室)では、保護者の皆様のご見学はいつでも歓迎です。会話教室では教室の後ろにお席をご用意致します。お子様のクラスやレッスン内容、レベル等のクラスの雰囲気をご確認頂けます。レッスン中は、お子様の勉強だけではなく、先生にとってもレッスンに集中できる環境を整えられるよう、ご見学される皆様方のご協力が必要です。なにとぞ、ご配慮頂けますよう宜しくお願い申し上げます。



## 教材無料

…レッスン料以外の費用は掛かりません。…教材費は頂きません。教材(テキスト)はつくし野英語学院の手作りで、1学期用、2学期用、3学期用を毎回、レッスンの進行に合わせてお配り致します。長年の蓄積が詰まったつくし野英語学院のオリジナル教材です。

🎧 それではご入学からのそれぞれの流れをご説明いたします。 🎧

## ご入学



ご入学時には 月謝料金(現金)、**銀行口座のお届け印とお通帳(控え)**をお持ちください。

- ① 所定の入学申込書に、氏名・住所等の必要事項をご記入後、クラス(曜日、時間帯、レベル等)をお決めください。
- ② 入学金(2022年度 無料)と月謝を1階フロントにてお支払い下さい。
- ③ 入会時に**口座振替依頼書**にご記入、捺印後 ご提出をお願い致します。



つくし野英語学院では毎月のレッスン料を口座より引き落としさせて頂きます。

指定の口座振替依頼書に必要事項をご記入後、銀行(郵便局等)のお届け印のご捺印をお願い致します。手続き終了後(提出後5週間)、4月からご入会の方は6月分のレッスン料から月々の引き落としが開始されます。

※ まだ迷われている方の為に、「4月1ヶ月のお試し入学」をお受けしております。4月分のレッスン料をお支払い頂き、続けられる場合は4月の最後の週までに、5月分の月謝料金(現金)と、**銀行口座のお届け印とお通帳(控え)**をお持ち頂き、口座振替依頼書の提出(ご記入)を一緒をお願い致します。

|         |  |
|---------|--|
| 幼児クラス   | (1レッスン 1,980円(税込み)) × 4月の各曜日の回数分(2回又は3回/曜日により) |
| 小1以上クラス | (1レッスン 2,640円(税込み)) × 4月の各曜日の回数分(2回又は3回/曜日により) |
| 中1以上クラス | (1レッスン 2,640円(税込み)) × 4月の各曜日の回数分(2回又は3回/曜日により) |

※ 家族割引：ご家族の方が同月に受講されている場合は、お一人【1ヵ月/月回数分×100円】の割引が適用されます。

4月にお試し入会された方が5月より正規入会される場合は、5月より家族割引[1ヶ月/回数×100円引き(税込み)]が適用されます。是非、4月からの正規入会をお勧めいたします。

以上、レッスン料のお支払いをもって入学手続き終了となります。

## 月謝のお支払い

① 4月からご入学をご希望の場合は、入学時に口座振替依頼書のご提出と4月分のレッスン料をお支払い下さい。5月分のレッスン料は4月30日迄に、1階フロントにてお支払い下さい。  
6月分以降は、月々、下表の日程で口座引き落としさせていただきます。



② 「4月1ヵ月お試し入学」をご希望の場合は、4月1ヶ月分のレッスン料をお支払い下さい。

5月以降も継続されるかは、4月末日迄にお決め頂きます。継続(入学)を希望される場合は、4月末日迄に、口座振替依頼書のご提出と5月分のレッスン料をお支払い下さい。また、お手数ですが、6月分のレッスン料も5月末日迄に1階フロントにてお支払い下さい。

7月分以降は、月々、下表の日程で口座引き落としさせていただきます。

### 【2022年度 引き落とし月日】

|        | 4月      | 5月      | 6月      | 7月      | 9月      | 10月     | 11月      | 12月      | 1月       | 2,3月    |
|--------|---------|---------|---------|---------|---------|---------|----------|----------|----------|---------|
| 引き落とし日 | 4/4(月)  | 5/6(金)  | 6/3(金)  | 7/4(月)  | 9/5(月)  | 10/3(月) | 11/4(金)  | 12/5(月)  | 1/4(水)   | 2/3(金)  |
| 受付締切日* | 3/20(日) | 4/20(水) | 5/20(金) | 6/20(月) | 8/20(土) | 9/20(火) | 10/20(木) | 11/20(日) | 12/20(火) | 1/20(金) |

※ [受付締切日]は、クラス変更、休会、退会等のお届けの締切日のことです。前月の20日迄となります。

※ 月謝の引き落とし日は毎月3日となります(3日が土日、祝日の場合は翌営業日)。

4月～1月(8月除く)は1ヵ月分ずつ、2月、3月分は2ヵ月分一括でのお支払いとさせていただきます。

## レッスンにご用意いただく物



・文法レッスンに必要なものは、筆記用具(鉛筆、消しゴム、ノート)だけです。

※ 小学生低学年の方も英語のノートをご用意下さい。5月までにご用意下さい。

・英会話レッスンでは文具、ノート等は使用しません。

生徒証は発行しておりません。パスモ、スイカ、携帯でご出席もお取りできますが、ご用意のない生徒の方も常時、文法クラスの日本人講師が出席管理を致します。

🎧 英語の継続と欠席・振替・クラス変更・休学・退学等の手続きの説明です。 🎧  
手続きの方法と各期限をご確認ください。

## 自動継続

同じクラスで翌月も継続される場合は自動継続となり、手続きは一切必要ありません。



## 欠席 & 振替

インターネットから欠席、振替の手続きができます。

■アクセスについて(サービスエースのご利用/HPとは違います。)

・サービスエースのご利用の際、「ID」「パスワード」が必要となります。

初期「パスワード」は【0000】、「ID」は入学時に登録された会員番号【2000××××】の8桁です。



 <http://t.lan.jp/sp/>



※ ご利用期間について

お客様が当スクールに在籍されている間、ご利用頂けます。

退学されますと退学された月から、ご利用できなくなります。(休学中も使用できません。)

## ■欠席について

突然の理由による当日のお休みもお受け致しますが、レッスン開始90分前までには欠席のご連絡が必要です。簡単にインターネットにて手続きされるか、電話にてご連絡を下さい。

(インターネット(サービスエース)でしたら24時間お手続き出来ます。)

レッスン開始90分前迄にご連絡頂けなかった欠席に関しては振替がお取り出来ません。

## ■振替予約について

ネットにて振替予約が可能です。もちろん空席があればレッスン直前でも振替をお取り頂けます。

振替先クラスは本人のレベルと同じクラスでの受講とさせていただきます。人数の少ないクラスや担当講師からも選ぶことが可能です。(インターネットでご自分のレベルをご確認頂けます。)振替先クラスが定員の場合、**キャンセル待ち**となります。その場合、キャンセル待ちでのご予約後、該当クラスにお休みの方が出次第、繰り上がったのご案内となります。その際、ご登録頂いたメールアドレスにお知らせが自動配信され、ご確認頂けます。

振替の有効期限はご継続頂いている限り欠席された日から2年間有効です。途中で退学される場合は、退学日までに振替分を消化して下さい。振替分の返金は出来ません。休会の場合は復帰される月より振替もお取りできます。

## ■安全確認メールについて

メールを設定して頂ければ、お子様が出席された際に「確認のメール」がご指定のメールアドレスに自動配信されます。**安心システム**としてご利用ください。

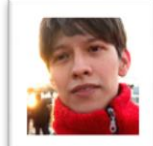

## クラス移動の場合

(曜日の移動)

クラス変更をご希望の場合、希望のクラスに空きがあれば、5月末日まででしたら、月の途中でも何度でも移動することが出来ます。ご希望に添えるよう努めますが、各クラスは定員制のため、移動先のクラスに空きが無い場合はお受けできない場合もございますのでご了承ください。

4月のご入学から5月末日までのクラス移動は無料とさせていただきますが、6月以降のクラス移動は、月単位ごとにお願ひ致します。月単位での移動は無料ですが、月の途中での移動には**550円**(税込み)手数料が別途必要となります。[クラス変更届け]にご記入後、1階フロントまでご提出ください。

## クラス移動の場合

(レベルの相違による移動)

レベルが明らかに違う場合は、担当講師より保護者様にご連絡を差し上げます。また、レベルが急激に上がった場合なども、お子様のレッスン内容に無駄の無いようレベルアップを致します。

この場合のクラス移動の手数料は必要ございません。



## 休学される場合

休学される場合は、[休学届け]のご提出が必要です。

休学をご希望され、次月の引き落としをお止めになる場合は、**引き落とし月の前月 20 日迄に** (詳しくは「令和4年度年度レッスンスケジュール表」をご覧ください。) [休学届け] をフロントにご提出下さい。この場合、手数料は一切かかりません。

## 退学される場合

退学される場合は、[退学届け]のご提出が必要です。

退学をご希望され、次月の引き落としをお止めになる場合は、**引き落とし月の前月 20 日迄に** (詳しくは「令和4年度レッスンスケジュール表」をご覧ください。) [退学届け] をフロントにご提出下さい。この場合、手数料は一切かかりません。



## 安心の返金システム



諸々のご都合により月の途中で退学をお決めになった場合は、[退学届け]をご提出下さい。残りレッスン回数分の合計金額から返金手数料1,100円(税込み)を差し引かせて頂いた額を1階フロントにて、お申し出のあった当日にご返金致します。

ご提出以前に欠席されたレッスン分は返金の対象外となりますのでご了承下さい。

## 復学される場合

休学のお届けに復帰予定日が記されている場合は、自動的に復帰扱いとなり、復帰された月からお月謝の口座引き落としも再開されますのでご注意ください。

また、復帰予定月に変更がございましたら、再度「休学届け」のご提出が必要です。

## 体験レッスン



### ■つくし野英語学院の無料体験レッスン

つくし野英語学院では新年度クラス開講に向けて、毎年3月の第3週目、又は4週目の火曜日から土曜日の5日間、無料体験レッスンを行っています。(予定)



詳しい期間と時間帯は毎年1月中に決定いたします。  
お気軽にお問い合わせください。



この無料体験レッスンで「先生はどんな感じ?」「レッスン内容は?」「スクールの雰囲気は?」…と、いろいろ気になるところをご自分の目と耳と口で体験してみてください。

お申し込みはお電話で、お名前・電話番号・学年・英語の経験(他のスクールで1年以上、英検5級以上の方は「経験有り」と「年数」)などをお伝え頂き、体験レッスンのご希望日をお申し出頂きます。

2月より、体験レッスンのご予約をお受け致します。

※体験レッスンは外国人講師による40分間のレッスンとさせていただきます。

もちろん、ご父兄のご見学も出来ます。

レッスン当日は、持ち物は特に必要ございません。ちょっとした勇気と、お気やかな気持ちでお越しください。笑顔いっぱいの外国人講師と優しい日本人講師、スタッフがお待ちしております。

### 新年度の資料ご請求について

毎年のレッスンレベル別時間帯のレベル設定、及び、1学期の開始月日、3学期の終了月日は曜日、祝日により変更されます。毎年2月中に新年度のスケジュール表、レッスンレベル別時間帯をご用意しております。

レッスン時間帯、レベルは前年度から変更されますので、新年度の資料は2月中～3月にあらためてご請求くださいますようお願い致します。



つくし野英語学院  
東京都町田市つくし野4-16-1  
電話 042-795-5577  
FAX 042-795-5535



# 2022年度 レッスンスケジュール



【令和4年度：2022年4月12日～2023年3月18日】

第1学期（4月12日～7月30日）5月20日迄に口座依頼書をフロントにご提出頂ければ7月以降より口座引き落とし出来ます。

|    | 4月 |    |    |    |    | 5月 |    |    |    |    | 6月 |    |    |    |    | 7月 |    |    |    |    |
|----|----|----|----|----|----|----|----|----|----|----|----|----|----|----|----|----|----|----|----|----|
|    | 火  | 水  | 木  | 金  | 土  | 火  | 水  | 木  | 金  | 土  | 火  | 水  | 木  | 金  | 土  | 火  | 水  | 木  | 金  | 土  |
| 1週 |    |    |    |    |    | 3  | 4  | 5  | 6  | 7  |    | 1  | 2  | 3  | 4  |    |    |    | 1  | 2  |
| 2週 |    |    |    |    |    | 10 | 11 | 12 | 13 | 14 | 7  | 8  | 9  | 10 | 11 | 5  | 6  | 7  | 8  | 9  |
| 3週 | 12 | 13 | 14 | 15 | 16 | 17 | 18 | 19 | 20 | 21 | 14 | 15 | 16 | 17 | 18 | 12 | 13 | 14 | 15 | 16 |
| 4週 | 19 | 20 | 21 | 22 | 23 | 24 | 25 | 26 | 27 | 28 | 21 | 22 | 23 | 24 | 25 | 19 | 20 | 21 | 22 | 23 |
| 5週 | 26 | 27 | 28 | 29 | 30 | 31 |    |    |    |    | 28 | 29 | 30 |    |    | 26 | 27 | 28 | 29 | 30 |

- ・各月の引き落とし日は、4月は**4月4日(月)**、5月は**5月6日(金)**、6月は**6月3日(金)**、7月は**7月4日(月)**です。
- ・各月のクラス変更・休学・退学の受付締切日は、4月は**3月20日(日)**迄、5月は**4月20日(水)**迄、6月は**5月20日(金)**迄、7月は**6月20日(月)**迄です。（書面にてお申し出下さい。）

## 第2学期（9月1日～12月28日）

|    | 9月 |    |    |    |    | 10月 |    |    |    |    | 11月 |    |    |    |    | 12月 |    |    |    |    |
|----|----|----|----|----|----|-----|----|----|----|----|-----|----|----|----|----|-----|----|----|----|----|
|    | 火  | 水  | 木  | 金  | 土  | 火   | 水  | 木  | 金  | 土  | 火   | 水  | 木  | 金  | 土  | 火   | 水  | 木  | 金  | 土  |
| 1週 |    |    | 1  | 2  | 3  |     |    |    |    | 1  | 1   | 2  | 3  | 4  | 5  |     |    | 1  | 2  | 3  |
| 2週 | 6  | 7  | 8  | 9  | 10 | 4   | 5  | 6  | 7  | 8  | 8   | 9  | 10 | 11 | 12 | 6   | 7  | 8  | 9  | 10 |
| 3週 | 13 | 14 | 15 | 16 | 17 | 11  | 12 | 13 | 14 | 15 | 15  | 16 | 17 | 18 | 19 | 13  | 14 | 15 | 16 | 17 |
| 4週 | 20 | 21 | 22 | 23 | 24 | 18  | 19 | 20 | 21 | 22 | 22  | 23 | 24 | 25 | 26 | 20  | 21 | 22 | 23 | 24 |
| 5週 | 27 | 28 | 29 | 30 |    | 25  | 26 | 27 | 28 | 29 | 29  | 30 |    |    |    | 27  | 28 |    |    |    |

- ・各月の引き落とし日は、9月は**9月5日(月)**、10月は**10月3日(月)**、11月は**11月4日(金)**、12月は**12月5日(月)**です。
- ・各月のクラス変更・休学・退学の受付締切日は、9月は**8月20日(土)**迄、10月は**9月20日(火)**迄、11月は**10月20日(木)**迄、12月は**11月20日(日)**迄です。（書面にてお申し出下さい。）



## 第3学期（1月5日～3月18日）

|    | 1月 |    |    |    |    | 2月 |    |    |    |    | 3月              |    |    |    |    |
|----|----|----|----|----|----|----|----|----|----|----|-----------------|----|----|----|----|
|    | 火  | 水  | 木  | 金  | 土  | 火  | 水  | 木  | 金  | 土  | 火               | 水  | 木  | 金  | 土  |
| 1週 |    |    | 5  | 6  | 7  |    | 1  | 2  | 3  | 4  |                 | 1  | 2  | 3  | 4  |
| 2週 | 10 | 11 | 12 | 13 | 14 | 7  | 8  | 9  | 10 | 11 | 7               | 8  | 9  | 10 | 11 |
| 3週 | 17 | 18 | 19 | 20 | 21 | 14 | 15 | 16 | 17 | 18 | 14              | 15 | 16 | 17 | 18 |
| 4週 | 24 | 25 | 26 | 27 | 28 | 21 | 22 | 23 | 24 | 25 | 新規生徒対象体験レッスンDay |    |    |    |    |
| 5週 | 31 |    |    |    |    | 28 |    |    |    |    |                 |    |    |    |    |

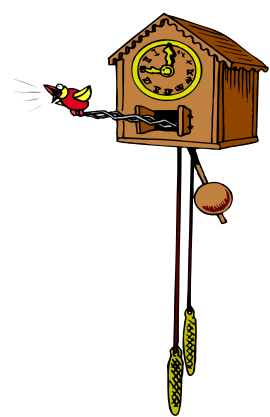

- ・各月の引き落とし日は、1月は**1月4日(水)**、2・3月は**2月3日(金)**です。
- ・各月のクラス変更・休学・退学の受付締切日は、1月は**12月20日(月)**迄、2・3月は**1月20日(金)**迄です。（書面にてお申し出下さい。）

- ※ クラス変更・休会・退会の届け出用紙は 1F フロントにございます。
- ※ 欠席は 90 分前迄にご連絡ください。振替有効期限は**継続している限りお休みされた日から 2 年間有効**です。
- ※ 休会している期間の振替はご使用できません。復帰後にご使用頂けます。



**レッスン料金(口座振替:新規の方は7月から)**

# 2022年度/令和4年度月謝

[金額は税込み表示です。]

| 4月 曜日別月謝金額  | 5月 曜日別月謝金額   | 6月 曜日別月謝金額   | 7月 曜日別月謝金額   |
|---|--|--|--|
| <b>金 : 2回</b><br>幼児        ¥ 3,960<br>小、中学生 ¥ 5,280       | <b>水、木 : 3回</b><br>幼児        ¥ 5,940<br>小、中学生 ¥ 7,920    | <b>火、金、土 : 4回</b><br>幼児        ¥ 7,920<br>小、中学生 ¥ 10,560 | <b>火、水、木 : 4回</b><br>幼児        ¥ 7,920<br>小、中学生 ¥ 10,560 |
| <b>火、水、木、土 : 3回</b><br>幼児        ¥ 5,940<br>小、中学生 ¥ 7,920 | <b>火、金、土 : 4回</b><br>幼児        ¥ 7,920<br>小、中学生 ¥ 10,560 | <b>水、木 : 5回</b><br>幼児        ¥ 9,900<br>小、中学生 ¥ 13,200   | <b>金、土 : 5回</b><br>幼児        ¥ 9,900<br>小、中学生 ¥ 13,200   |
| <b>月謝引落日 4月4日(月)</b><br>受付締切日 3月20日(日)                    | <b>月謝引落日 5月6日(金)</b><br>受付締切日 4月20日(水)                   | <b>月謝引落日 6月3日(金)</b><br>受付締切日 5月20日(金)                   | <b>月謝引落日 7月4日(月)</b><br>受付締切日 6月20日(月)                   |

| 9月 曜日別月謝金額   | 10月 曜日別月謝金額  | 11月 曜日別月謝金額  | 12月 曜日別月謝金額  |
|--|--|--|--|
| <b>火、水、金、土 : 4回</b><br>幼児        ¥ 7,920<br>小、中学生 ¥ 10,560 | <b>火、水、木、金 : 4回</b><br>幼児        ¥ 7,920<br>小、中学生 ¥ 10,560 | <b>木 : 3回</b><br>幼児        ¥ 5,940<br>小、中学生 ¥ 7,920      | <b>火、水、木、金、土 : 4回</b><br>幼児        ¥ 7,920<br>小、中学生 ¥ 10,560 |
| <b>木 : 5回</b><br>幼児        ¥ 9,900<br>小、中学生 ¥ 13,200       | <b>土 : 5回</b><br>幼児        ¥ 9,900<br>小、中学生 ¥ 13,200       | <b>水、金、土 : 4回</b><br>幼児        ¥ 7,920<br>小、中学生 ¥ 10,560 |  |
|  |  | <b>火 : 5回</b><br>幼児        ¥ 9,900<br>小、中学生 ¥ 13,200     |  |
| <b>月謝引落日 9月5日(月)</b><br>受付締切日 8月20日(土)                     | <b>月謝引落日 10月3日(月)</b><br>受付締切日 9月20日(火)                    | <b>月謝引落日 11月4日(金)</b><br>受付締切日 10月20日(木)                 | <b>月謝引落日 12月5日(月)</b><br>受付締切日 11月20日(日)                     |

| 1月 曜日別月謝金額   | 2月、3月 曜日別月謝金額   |   |
|--|---|---|
| <b>水: 3回</b><br>幼児        ¥ 5,940<br>小、中学生 ¥ 7,920         | <b>火、木 : 6回</b><br>幼児        ¥ 11,880<br>小、中学生 ¥ 15,840   | <p style="text-align: center;"><u>ご新規様、月謝の口座振替について</u></p> <p>新規ご入学の方は、4月、5月の各月の月謝を1Fフロントにて現金でお支払い頂きます。口座振替依頼書は<b>4月18日(月)</b>までにご提出頂ければ、<b>6月分より引き落としが開始</b>されます。</p> <p>お試し入学の方は4月分の月謝を1Fフロントでお支払いください。継続される場合は、5月分、6月分は1Fフロントでお支払い下さい、口座振替依頼書は<b>5月23日(月)</b>までに1Fフロントにご提出下さい。<b>7月以降</b>の月謝から口座振替でのお支払いとなります。</p> <p>※ 受付締切日は月謝の口座振替を止める場合の最終手続き日です</p> <p>※ お客様のご都合で引き落としできなかった場合は手数料550円(税込み)を添えて、1階フロントレジにて現金でお支払い下さい。</p> <p>※ 家族割り...1ヶ月/お1人/月の回数分×100円(税込み)をレッスン料からお引き致します。本入学の方は4月から、「お試し入会」の方で、引き続き5月も継続される方は5月から家族割引が適用されます。</p> |
| <b>火、木、金、土 : 4回</b><br>幼児        ¥ 7,920<br>小、中学生 ¥ 10,560 | <b>水、金、土 : 7回</b><br>幼児        ¥ 13,860<br>小、中学生 ¥ 18,480 |   |
| <b>月謝引落日 1月4日(水)</b><br>受付締切日 12月20日(火)                    | <b>月謝引落日 2月3日(金)</b><br>受付締切日 1月20日(金)                    |   |

# 英会話スクール入学申し込み書

|                       |   |
|-----------------------|---|
| お名前（漢字）               | 姓： _____ 名： _____ 様   |
| お名前（フリガナ）             | 姓： _____ 名： _____ 様   |
| 保護者名                  | 姓： _____ 名： _____ 様   |
| 新学年                   | <input type="checkbox"/> 年中 <input type="checkbox"/> 年長 <input type="checkbox"/> 小学生 <input type="checkbox"/> 中学生   学年： _____ 年生  |
| 生年月日                  | 西暦： _____ 年 _____ 月 _____ 日   |
| 性別                    | <input type="checkbox"/> 男性 <input type="checkbox"/> 女性   |
| 郵便番号                  | □□□□-□□□□   |
| ご住所                   | _____   |
| 電話番号                  | 自宅： _____ - _____ - _____<br>携帯： _____ - _____ - _____  |
| メールアドレス               | PC： _____<br>携帯： _____  |
| 希望連絡先                 | <input type="checkbox"/> 自宅電話 <input type="checkbox"/> 携帯電話 <input type="checkbox"/> PCメール <input type="checkbox"/> 携帯メール<br>連絡のご希望の時間帯など _____ 時ごろ（曜日指定 _____ 曜日）                                |
| 英会話歴                  | <input type="checkbox"/> 初めて <input type="checkbox"/> 少々 <input type="checkbox"/> 1～3年 <input type="checkbox"/> 4年以上 <input type="checkbox"/> 海外居住あり  |
| スクールをどのようにお知りになりましたか？ | <input type="checkbox"/> チラシ・広告 <input type="checkbox"/> ホームページ <input type="checkbox"/> 看板 <input type="checkbox"/> ポスター<br><input type="checkbox"/> 友人・知人からの紹介 _____ 様 ※ご記入下さい。<br>その他（ _____ ） |
| 希望クラス                 | 曜日 _____ 時 _____ 分 スタート   |
| 希望レベル                 | レベル _____   |
| 備考欄<br>（ご要望など）        | _____   |

☆☆ご家族が入会している方はお書き下さい。☆☆

|       |         |                        |
|-------|---------|------------------------|
| ご家族氏名 | _____ 様 | 曜日 _____ 時 _____ 分スタート |
| ご家族氏名 | _____ 様 | 曜日 _____ 時 _____ 分スタート |

•ご記入有難うございました。•【フロント記入欄↓】

|                                 |  |
|---------------------------------|--|
| 入会月 回数                          | ____月入会 ____月__日（ ____ ）より _____回分                 |
| 入会クラス                           | ____曜日 _____時 _____分スタートクラス レベル _____              |
| お支払い金額：月日                       | ____, ____円 ____回分： ____月__日__曜日                   |
| 顧客ナンバー                          | 2000 _____番  |
| <input type="checkbox"/> 座振替依頼書 | ____月 ____日提出 ____月より <input type="checkbox"/> 座開始 |

担当フロント名： \_\_\_\_\_ 担当月日 2022年 \_\_\_\_月 \_\_\_\_日 曜日

各種手続き：下記の内容をお読み頂き、ご署名ください。

つくし野英語学院は3学期制の英会話スクールです。

2022年度の1学期は4月12日～7月30日、2学期は9月1日～12月28日、3学期は1月5日～3月18日となっております。新規の方（未経験の方）は4月からの入校とさせて頂き、途中からのご入会は一切出来ません。

### 入会の手続き

ご入会時には、**本入学**と**1ヵ月お試し入学**が選べます。両入学共に、4月分の月謝は1階フロントにてお支払い下さい。**本入学**の場合は、入学時に銀行口座のお届け印とお通帳（又は番号控え）をお持ちください。5月までは月謝を現金にて、フロントでお支払い頂き、6月分より口座引き落としが開始されます。

「**4月1ヵ月お試し入学**」の方で、5月以降も継続をご希望の方は、4月末迄に、5月分の月謝をフロントでお支払い下さい。同時に口座振替依頼書のご提出をお願い致します。6月分迄はフロントにてお支払い頂き、7月分より口座引き落としが開始されます。（引き落とし開始迄の期間はフロントにて月謝をお支払い下さい。）

※ 銀行口座のお届け印とお通帳（控え）はスクール代金を口座より引き落としとさせて頂く手続きのために必要となります。☞...指定の口座振替依頼書に必要事項をご記入後、捺印をお願い致します。（銀行、信用金庫、郵便局等の各種金融機関をご利用になれます）☞...手続き終了（提出後約5週間）後、4月20日迄にご提出の場合は6月分の月謝から引き落としが開始されます。**5月23日(金)迄にご提出の場合は7月分の月謝から引き落としが開始されます**☞...引き落としは毎月3日になります。3日が金融機関の休日にあたる場合は翌営業日となっております。（P.6の表「2022年度 引き落とし月日」参照）☞...お客様のご事情（資金不足等）で引き落としが出来なかった場合は、その分のレッスン料に手数料550円(税込み)を添え、1階フロントにてお支払い下さいますようお願い申し上げます。

### 英語学院の継続と退学、その他各種手続きの説明です。

クラスを継続する場合、クラスを移動する場合、休学または退学する場合、復学する場合等、それぞれ下記の手続きが必要となります。

☞☞ [ 手続きの方法と期限をご確認ください。 ] ☞☞

### 自動継続と振替期限

同じクラスで翌月も継続される場合は自動継続となり、手続きは一切必要ありません。

### クラス移動の場合（曜日の変更）→「クラス変更届け」の提出が必要です。

クラス移動をご希望の場合、クラスに空きがあれば、月の途中でも移動することが出来ます。定員制の為、ご希望のクラスに空きが無い場合はお受けできないこともございますのでご了承ください。

**4月から5月末日迄のクラス移動は何回でも無料**とさせて頂きます。6月以降は月単位での移動は**無料**、**月の途中**での移動には**550円(税込み)**の手数料が別途必要となります。

### クラス移動の場合（レベルの相違による移動）

レベルが明らかに違う場合は担当講師よりご連絡を差し上げます。クラス移動の手数料は必要ございません。

### 休学、退学される場合→「休学届け」、「退学届け」の提出が必要です。

休学、退学される場合は、口座引き落としの停止などをスムーズに行うために、お早めに「休学届け、退学届け」のご提出をお願いします。「休学届け、退学届け」の各届用紙は1階フロントにあります。お申し出下さい。

**休学、退学届け受理期間**：休学、退学の手続きには事務処理上、「休学届け」、「退学届け」が必要となります。

引き落としを停止する月の前月20日（P.6の表[**2022年度 引き落とし月日**]の**受付締切日**を参照）迄に各届用紙にてお手続きをお願い致します。この場合、手数料は発生しません。

月の途中での休学/退学希望で、月謝の返金をご希望の場合、「休学届け、退学届け」を提出して頂いてから残りのレッスン回数分は、返金手数料1,100円(税込み)を差し引いた額をフロントにてご返金致します。それ以前に欠席されたレッスン分は返金の**対象外**となりますのでご了承下さい。

### 復学する場合→「復学届け」の提出が必要です。

復学される場合は月の途中でもいつでも復帰できますが、事前のご連絡が必要です。

上記の説明について了承し、同意いたします。

ご記入日 **2022年** 月 日

ご署名